

**AGGIORNAMENTO DEL PIANO DI
GESTIONE DELLA ZSC
Media Valle del Tirso e Altopiano di Abbasanta-Rio Siddu
ITB031104**

Novembre 2020 Revisione 1: novembre 2021
Effetti di impatto Tav. 1A
1:10.000

Comune Capofila:
Comune di Sorradile
Responsabile del Procedimento
Geom. Francesco Deias

Gruppo di lavoro
Agr. Dott. Nat. Gian Marco Marrosu
(Coordinatore)
Dott.ssa Nat. Teresa Balvis
Arch. Francesco Spanedda
Arch. Massimiliano Campus

Comune di Sorradile

Comune di Ardauli

Comune di Bidoni

Comune di Busachi

Comune di Fardis

Comune di Galtellì

Comune di Pulisino

Comune di Sedilo

Comune di Soddì

Comune di Sorradile

Comune di Tadasuni

Comune di Ula Tirso

Inquadramento territoriale

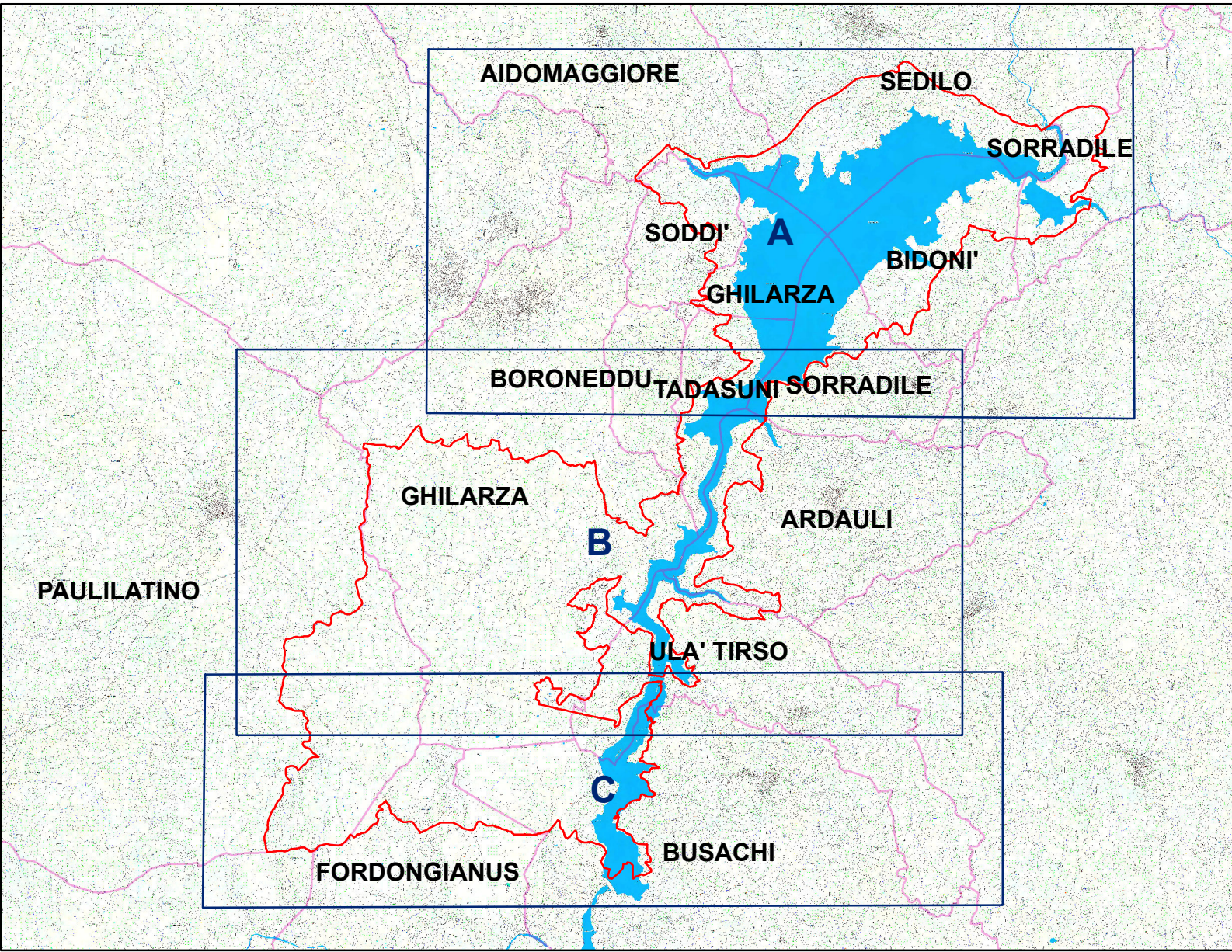

- CBs01 - Riduzione e/o perdita di qualità dell'habitat di specie
- CBs01 - Riduzione e/o perdita dell'habitat di specie
- CBs02 - Diminuzione della specie nel sito
- CBs03 - Riduzione e/o perdita di popolazione di specie e del suo habitat
- CBs04 - Mancanza di indicazioni gestionali
- CBs05 - Alterazione delle biocenosi caratteristiche
- CAFs02 - Decremento numero di individui
- CAFs01 - Diminuzione della specie nel sito
- CABs03 - Possibile gestione non efficace e tempestiva delle criticità
- CUPs01 - Frammentazione e/o riduzione habitat di specie
- CUPs02 - Decesso di individui
- CUPs03 - Disturbo e conseguente allontanamento delle specie
- CABh01 - Riduzione e/o perdita di qualità dell'habitat
- CABh02 - Possibile gestione non efficace e tempestiva delle criticità
- CAFh02 - Riduzione e/o perdita dell'habitat
- CUPh01 - Frammentazione e/o riduzione habitat
- CBh02 - Competizione spaziale con le specie autoctone
- CBh03 - Riduzione e/o perdita di habitat e nicchie ecologiche
- CBh04 - Riduzione della disseminazione zoocora e delle specie frugivore
- CBh01 - Riduzione e/o perdita dell'habitat
- CAFh01 - Frammentazione e/o riduzione habitat
- Limite ZSC ITB031104